

1 ΓΥΜΝΑΣΙΟ
ΚΑΙΣΑΡΙΑΝΗΣ

ΕΚΠΑΙΔΕΥΤΙΚΗ
ΕΚΔΡΟΜΗ ΣΤΗ
ΓΕΡΜΑΝΙΑ



Υποχρεώσεις μαθητών/τριων

Η υποχρέωσή του/της να ακολουθεί το εγκεκριμένο πρόγραμμα της εκπαιδευτικής εκδρομής από την Α' Διεύθυνση Δευτεροβάθμιας εκπαίδευσης Αθηνών, πληρώνοντας το αντίτιμο που του/της αντιστοιχεί.

Η συμμόρφωσή του/της χωρίς αντιρρήσεις, στις οδηγίες και υποδείξεις των συνοδών καθηγητών/τριων.

Η μη απομάκρυνσή του/της από την ομάδα για κανένα λόγο χωρίς την ενημέρωση και την άδεια των συνοδών καθηγητών/τριων της εκπαιδευτικής εκδρομής.



Υποχρεώσεις μαθητών/τριων

Η μη κατανάλωση οиноπνευματωδών ποτών.

Η μη πρόκληση οποιασδήποτε φθοράς στα μεταφορικά μέσα ,στο ξενοδοχείο ,καθώς και σε οποιονδήποτε χώρο βρεθούν οι μαθητές /τριες.

- Η απαγόρευση οποιαδήποτε ενέργειας (όπως κολύμπι σε πισίνα ή θάλασσα, χρήση μεταφορικών μέσων) που μπορεί να θέσει σε κίνδυνο τη σωματική τους ακεραιότητα.



Υποχρεώσεις μαθητών/τριων

Η συμπεριφορά του/της να μη προσβάλλει το κύρος του σχολείου, την προσωπικότητά του/της ίδιου/ας, των συνοδών καθηγητών/τριών και των υπολοίπων μαθητών/τριών.

Σε διαφορετική περίπτωση υποχρεούται ο γονιός να έρθει άμεσα στον τόπο της εκπαιδευτικής εκδρομής, και να κάνει όλες τις ενέργειες που χρειάζεται για την επιστροφή του/της στην Αθήνα.





Travel Tips



Η έγγραφη ενημέρωση των συνοδών καθηγητών/τριών της εκπαιδευτικής εκδρομής για οποιοδήποτε πρόβλημα υγείας , αλλεργίας ή . χρήσης φαρμάκου που μπορεί να αντιμετωπίζει ή να λαμβάνει αντίστοιχα ο/η εν λόγω μαθητής/τρια είναι απαραίτητη.





Travel Tips



Όπωςδήποτε μαζί μας το Δελτίο Ταυτότητας και την Ευρωπαϊκή κάρτα ασφάλισης.



Άλλαξα γνώμη...

Για την επιστροφή του αντίτιμου της εκπαιδευτικής εκδρομής στην περίπτωση υπαναχώρησής μου μετά την υπογραφή της σύμβασης με το ταξιδιωτικό γραφείο ισχύει η οδηγία 90/314 της ΕΟΚ και το ΠΔ 339/1996 σύμφωνα με την οποία υπεγράφη η σύμβαση πραγματοποίησης της εκδρομής και ως εκ τούτου δεν ευθύνεται κανένας σχολικός φορέας (π.χ.: διευθυντής, καθηγητές, μαθητικές κοινότητες, σύλλογος γονέων και κηδεμόνων).

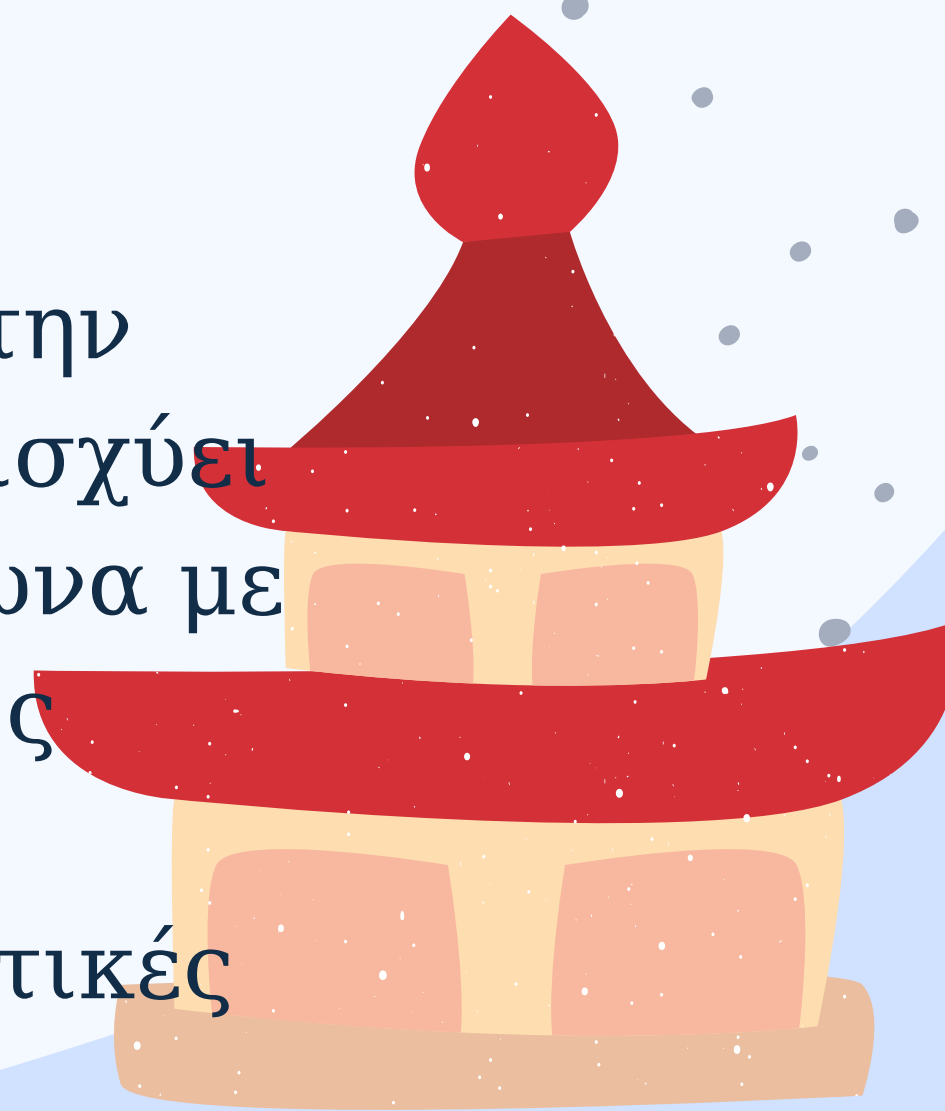

Αρρώστια...

Επιστροφή όλου του αντίτιμου της εκπαιδευτικής εκδρομής ,σε περίπτωση **ασθένειας** του μαθητή /τριας , που πιστοποιείται από **ιατρική βεβαίωση**.





Ομάδα viber



θα δημιουργηθεί μια ομάδα στο viber με όλους τους συμμετέχοντες/ουσες μαθητές/τριες και συνοδούς καθηγητές ώστε να υπάρχει καλύτερη και αμεσότερη επικοινωνία κατά τη διάρκεια της εκπαιδευτικής εκδρομής.

Άεροδρόμιο

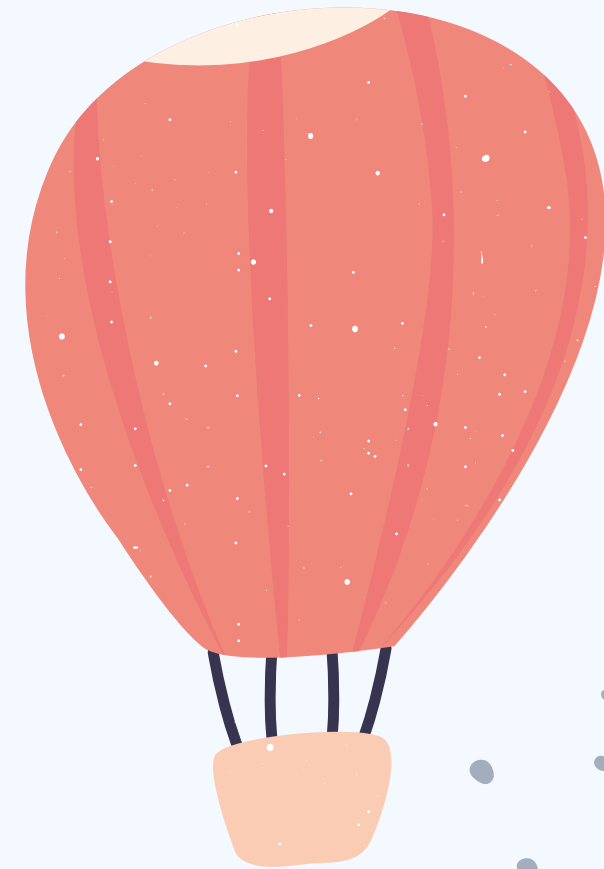

Αεροπορικά εισιτήρια με την Sky Express και συγκεκριμένα :

09/05/25 Αθήνα-Ντίσελντορφ με την πτήση
CQ890 10.35-12.50

12/05/25 Ντίσελντορφ-Αθήνα με την πτήση
CQ891 19.15 -23.15

Οι ώρες αναχώρισης και άφιξης είναι τοπικές.



Αεροδρόμιο

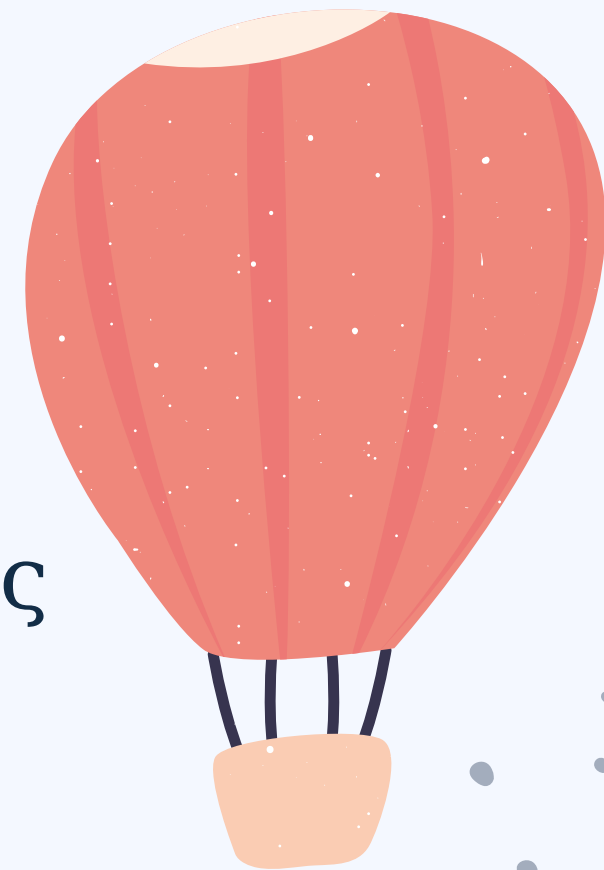

Μία χειραποσκευή μέχρι 8 kg και μία βαλίτσα μέχρι 20 kg καθώς και ένα προσωπικό αντικείμενο.

- Μέγιστο Άθροισμα Διαστάσεων: 158 cm (ύψος + μήκος + πλάτος).

Μέγιστες διαστάσεις χειραποσκευής 25 cm x 35 cm x 55 cm

Υγρά: Στις χειραποσκευές, τα υγρά πρέπει να είναι σε δοχεία των 100 ml το καθένα, με συνολικό όγκο μέχρι 1 λίτρο. Υγρά φάρμακα που είναι απαραίτητα για τον επιβάτη μπορούν να μεταφερθούν χωρίς περιορισμούς όγκου, αλλά πρέπει να δηλώνονται κατά τον έλεγχο ασφαλείας.



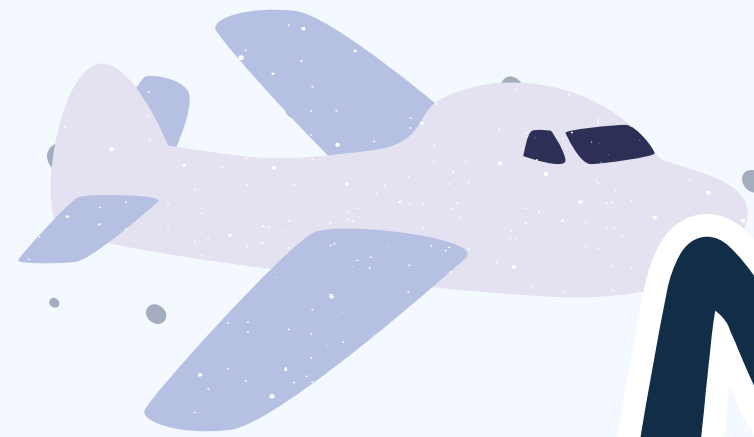

Meininger Hotel KölnWest



Τρεις διανυκτερεύσεις στο ξενοδοχείο
Meininger hotel KölnWest 3* σε
δωμάτια τετράκλινα για τους
μαθητές.



Πρωινό και δείπνο στο
ξενοδοχείο σε μπουφέ





Ασφάλεια ιατροφαρμακευτικής περίθαλψης και ασφάλεια
Αστικής Ευθύνης.
Παρουσία γιατρού όποτε κριθεί αναγκαίο.

Έμπειρος- επαγγελματίας συνοδός- ξεναγός του γραφείου
Travelmood καθόλη την διάρκεια της εκδρομής.





Πρόγραμμα

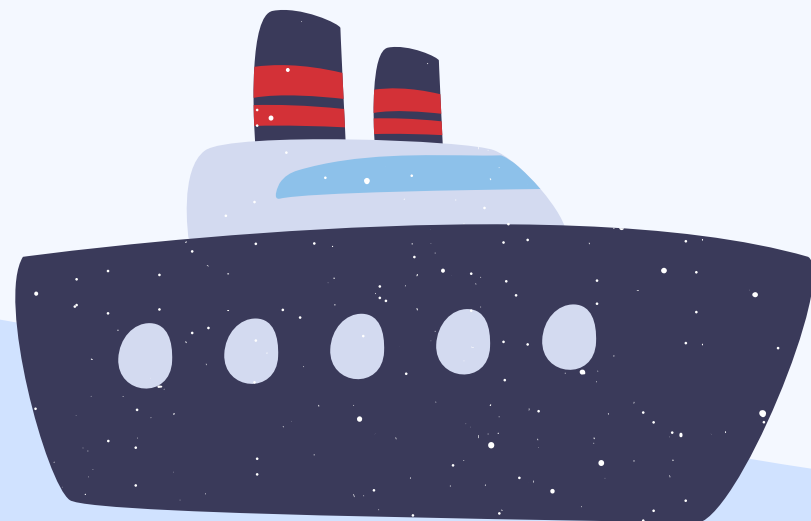



Ώρα συγκέντρωσης : 7.45 π.μ.

Τόπος συγκέντρωσης : Στο πάρκινγκ του
Δημοτικού Σταδίου "Κρητικόπουλος"

